→ Unsere Raumplanung SBD umfasst:

Projektstudie
- Ermittlung der Grundlagen, Bedürfnisformulierung
- Bestandesaufnahmen
- Entwicklung von Lösungsansätzen

Vorprojektphase
- Raumkonzept mit Kostenschätzung
- Erstellung von Einrichtungsvarianten
- Erstellung von Moodboards und Bildwelten

Projektphase
- Erstellung des definitiven Einrichtungsvorschlages mit genauer Kostenberechnung
- Erstellung einer Bilddokumentation für das ausgewählte Mobiliar
- Suche der geeigneten Partner inkl. Offertwesen

weiterführende Betreuung
- periodische Überprüfung der Bibliothekseinrichtung
- Nachführen, Optimieren und Ergänzen der bestehenden Einrichtung

Die Leistungen können auch einzeln beauftragt werden.
Sie sind nicht an das Produktesortiment und den Einkauf bei der SBD gebunden.

SBD | SSB

→ Nehmen Sie Kontakt mit uns auf:

SBD.bibliotheksservice ag
SSB.service aux bibliothèques sa
Zähringerstrasse 21
Postfach
3001 Bern

T 031 306 12 12
E einrichtungen@sbd.ch

www.sbd.ch

Projektleiter
Nico Cosentino

Wir freuen uns auf Ihr Projekt!

Inspirieren Sie sich von unseren bereits realisierten Projekten:

→ Raumplanung SBD

Wir gestalten zeitgemässe Bibliothekswelten

SBD | SSB

→ Ihre Vision – unser gemeinsames Projekt

Die Bibliothek von heute – **ein Ort des Wissens, Lernens und der Begegnung.** Eine auf die individuellen Ansprüche angepasste Einrichtung gibt Ihrer Bibliothek Identität und Charakter – eine Begegnungszone für Jung und Alt.

Gemeinsam erarbeiten wir eine flexible und **zukunftsfähige Raumgestaltung** für Ihre Bibliothek, welche diesen Ansprüchen gerecht wird.

Wir erstellen Ihr Raumkonzept mit Kostenschätzung und unterstützen Sie in allen planerisch relevanten Belangen.

Bild: Beispiel eines Grundrissplans mit Möblierung

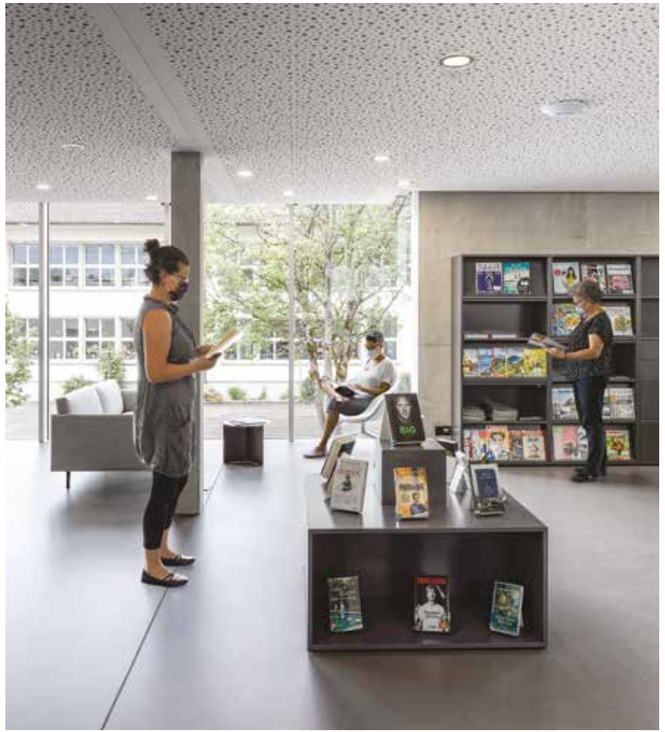

Bild: Schul- und Gemeindemediothek Lengnau

Bild: Schul- und Gemeindebibliothek Sirnach

→ Unser Team unterstützt Sie beim Schritt in die Zukunft

Unsere Kompetenzen liegen in den Bereichen:

- Raumplanung
- Raumgestaltung
- Farbgestaltung – Farbkonzept
- Raumbeleuchtung – Lichtkonzept
- Möbelkonzept
- Möbeldesign
- Materialkonzept
- Raumakustik
- Raumatmosphäre

Bild: Schul- und Gemeindebibliothek Sirnach